Općina Primošten Dobro došli

Primošten - šire područje

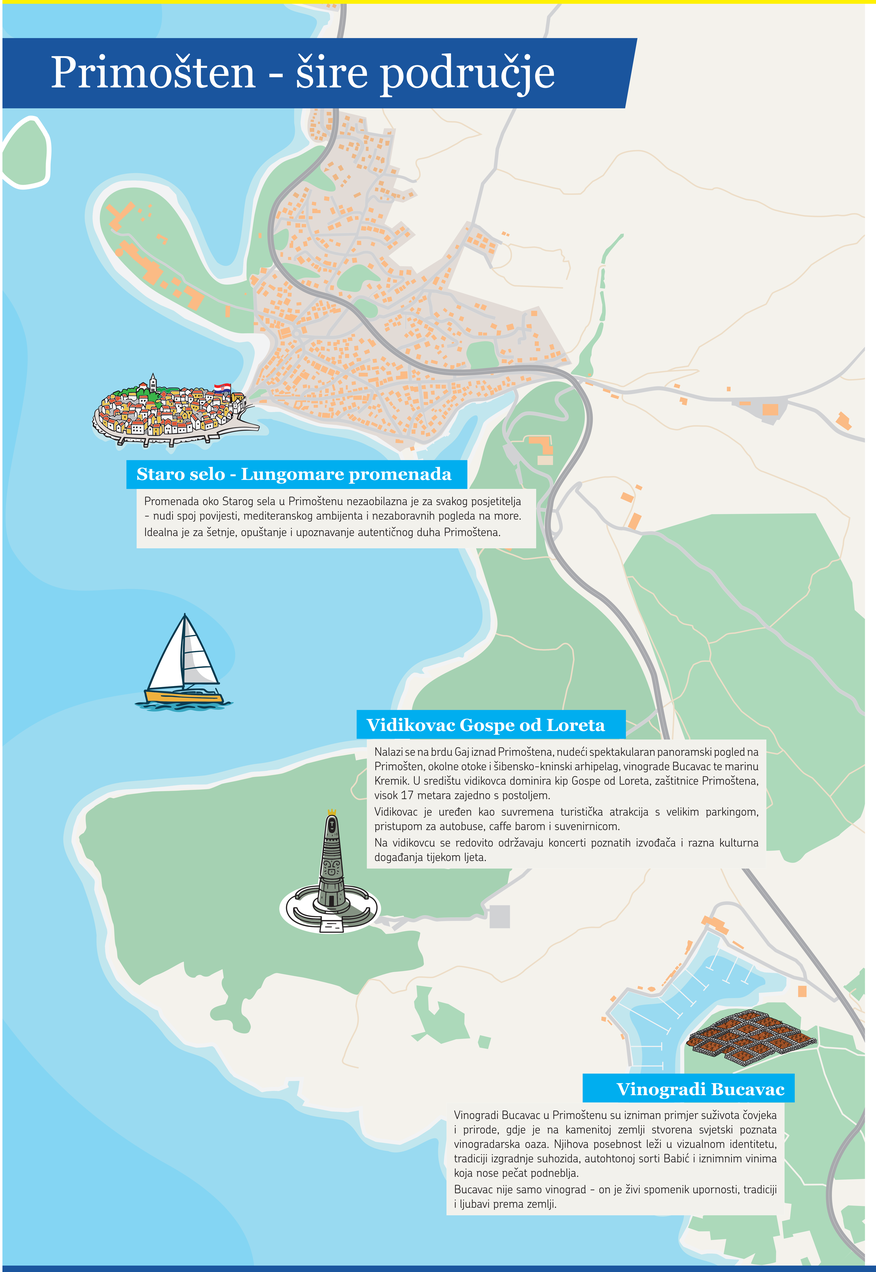

Staro selo - Lungomare promenada

Promenada oko Starog sela u Primoštenu nezaobilazna je za svakog posjetitelja – nudi spoj povijesti, mediteranskog ambijenta i nezaboravnih pogleda na more. Idealna je za šetnje, opuštanje i upoznavanje autentičnog duha Primoštena.

Vidikovac Gospe od Loreta

Nalazi se na brdu Gaj iznad Primoštena, nudeći spektakularan panoramski pogled na Primošten, okolne otoke i šibensko-kninski arhipelag, vinograde Bucavac te marinu Kremik. U središtu vidikovca dominira kip Gospe od Loreta, zaštitnice Primoštena, visok 17 metara zajedno s postoljem.

Vidikovac je uređen kao suvremena turistička atrakcija s velikim parkingom, pristupom za autobuse, caffe barom i suvenirnicom.

Na vidikovcu se redovito održavaju koncerti poznatih izvođača i razna kulturna događanja tijekom ljeta.

Vinogradi Bucavac

Vinogradi Bucavac u Primoštenu su izniman primjer suživota čovjeka i prirode, gdje je na kamenitoj zemlji stvorena svjetski poznata vinogradarska oaza. Njihova posebnost leži u vizualnom identitetu, tradiciji izgradnje suhozida, autohtonoj sorti Babić i iznimnim vinima koja nose pečat podneblja.

Bucavac nije samo vinograd – on je živi spomenik upornosti, tradiciji i ljubavi prema zemlji.

Primošten - mjesto

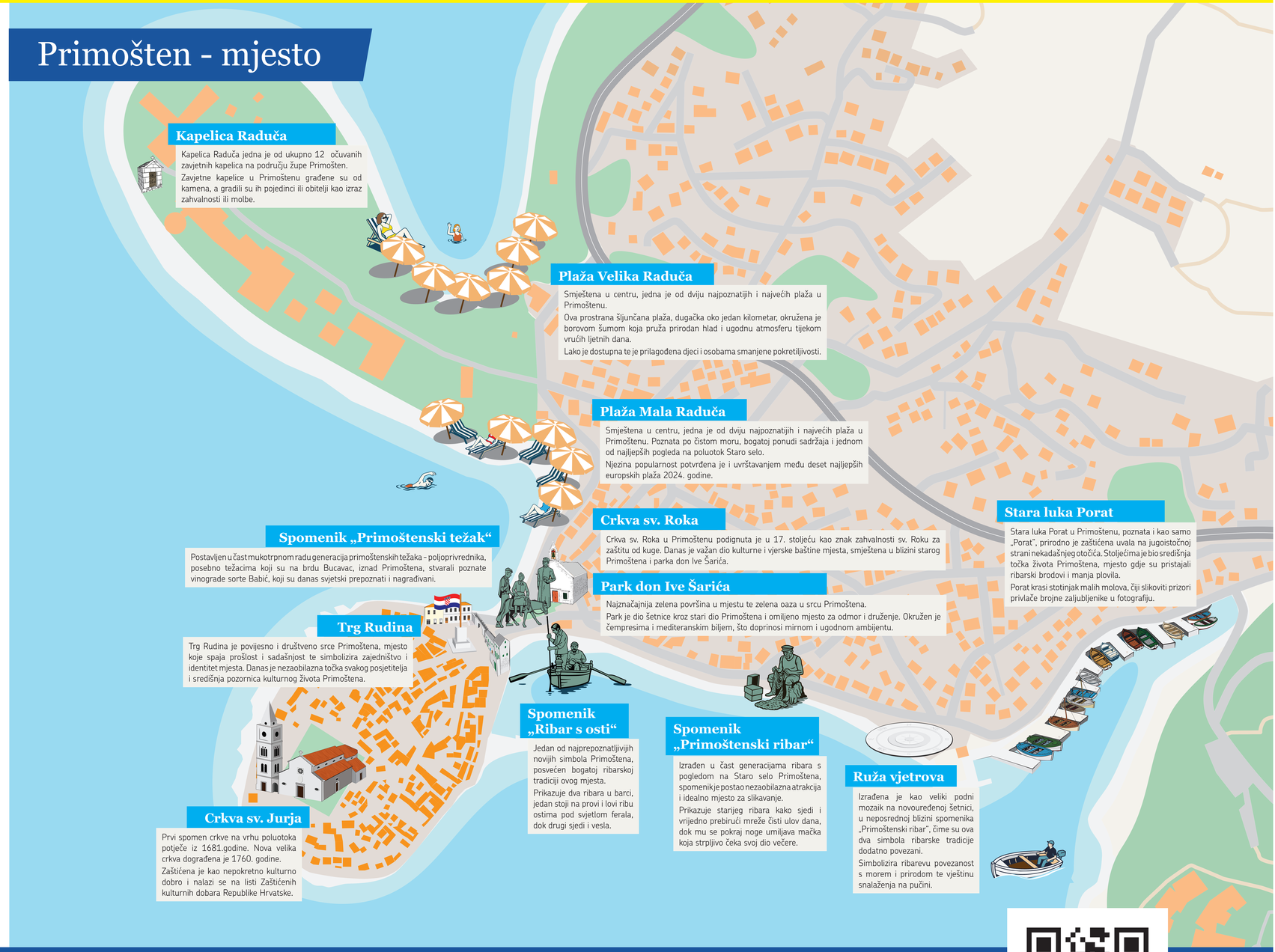

Kapelica Raduča

Kapelica Raduča jedna je od ukupno 12 očuvanih zavjetnih kapelica na području župe Primošten.

Zavjetne kapelice u Primoštenu građene su od kamena, a gradili su ih pojedinci ili obitelji kao izraz zahvalnosti ili molbe.

Plaža Velika Raduča

Smještena u centru, jedna je od dviju najpoznatijih i najvećih plaža u Primoštenu.

Ova prostrana šljunčana plaža, dugačka oko jedan kilometar, okružena je borovom šumom koja pruža prirodan hlad i ugodnu atmosferu tijekom vrućih ljetnih dana.

Lako je dostupna te je prilagođena djeci i osobama smanjene pokretljivosti.

Plaža Mala Raduča

Smještena u centru, jedna je od dviju najpoznatijih i najvećih plaža u Primoštenu. Poznata po čistom moru, bogatoj ponudi sadržaja i jednom od najljepših pogleda na poluotok Staro selo.

Njezina popularnost potvrđena je i uvrštavanjem među deset najljepših europskih plaža 2024. godine.

Crkva sv. Roka

Crkva sv. Roka u Primoštenu podignuta je u 17. stoljeću kao znak zahvalnosti sv. Roku za zaštitu od kuge. Danas je važan dio kulturne i vjerske baštine mjesta, smještena u blizini starog Primoštena i parka don Ive Šarića.

Park don Ive Šarića

Najznačajnija zelena površina u mjestu te zelena oaza u srcu Primoštena.

Park je dio šetnice kroz stari dio Primoštena i omiljeno mjesto za odmor i druženje. Okružen je čempresima i mediteranskim biljem, što doprinosi mirnom i ugodnom ambijentu.

Stara luka Porat

Stara luka Porat u Primoštenu, poznata i kao samo „Porat", prirodno je zaštićena uvala na jugoistočnoj strani nekadašnjeg otočića. Stoljećima je bio središnja točka života Primoštena, mjesto gdje su pristajali ribarski brodovi i manja plovila.

Porat krasi stotinjak malih molova, čiji slikoviti prizori privlače brojne zaljubljenike u fotografiju.

Spomenik „Primoštenski težak"

Postavljen u čast mukotrpnom radu generacija primoštenskih težaka - poljoprivrednika, posebno težacima koji su na brdu Bucavac, iznad Primoštena, stvarali poznate vinograde sorte Babić, koji su danas svjetski prepoznati i nagrađivani.

Trg Rudina

Trg Rudina je povijesno i društveno srce Primoštena, mjesto koje spaja prošlost i sadašnjost te simbolizira zajedništvo i identitet mjesta. Danas je nezaobilazna točka svakog posjetitelja i središnja pozornica kulturnog života Primoštena.

Spomenik „Ribar s osti"

Jedan od najprepoznatljivijih novijih simbola Primoštena, posvećen bogatoj ribarskoj tradiciji ovog mjesta.

Prikazuje dva ribara u barci, jedan stoji na provi i lovi ribu ostima pod svjetlom ferala, dok drugi sjedi i vesla.

Spomenik „Primoštenski ribar"

Izrađen u čast generacijama ribara s pogledom na Staro selo Primoštena, spomenik je postao nezaobilazna atrakcija i idealno mjesto za slikavanje.

Prikazuje starijeg ribara kako sjedi i vrijedno prebirući mreže čisti ulov dana, dok mu se pokraj noge umiljava mačka koja strpljivo čeka svoj dio večere.

Ruža vjetrova

Izrađena je kao veliki podni mozaik na novouređenoj šetnici, u neposrednoj blizini spomenika „Primoštenski ribar", čime su ova dva simbola ribarske tradicije dodatno povezani.

Simbolizira ribarevu povezanost s morem i prirodom te vještinu snalaženja na pučini.

Crkva sv. Jurja

Prvi spomen crkve na vrhu poluotoka potječe iz 1681.godine. Nova velika crkva dograđena je 1760. godine.

Zaštićena je kao nepokretno kulturno dobro i nalazi se na listi Zaštićenih kulturnih dobara Republike Hrvatske.

Turistička zajednica općine Primošten
Trg biskupa Josipa Arnerića 2
Primošten

t: (+385) 22 571 111
e: info@visitprimosten.com
w: visitprimosten.com